

## Inscripciones Sistema ISIS

### Acceso a la plataforma

Para acceder a la plataforma abrimos [www.fan.es](http://www.fan.es) y en la zona de la derecha tenemos un cuadro que nos da acceso directo al ISIS.



Una vez pinchamos en el acceso directo se nos abre la plataforma pidiéndonos usuario y clave, que recibireis al hacer la inscripción general de nadadores.

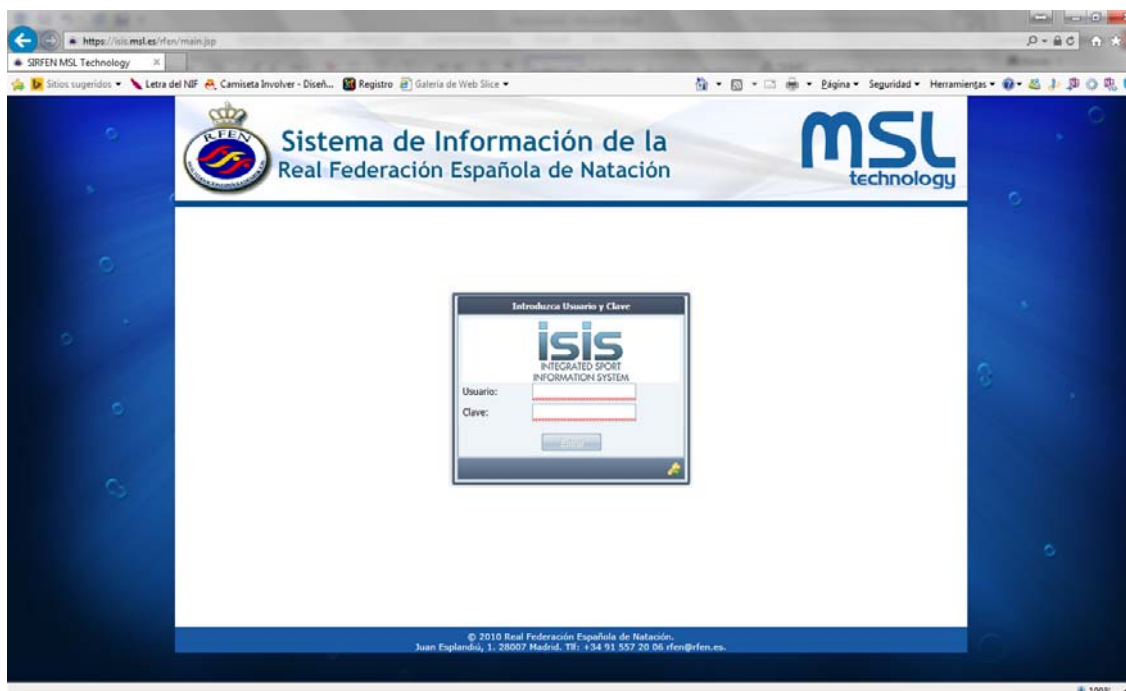



## Pruebas individuales

Entramos en Inscripciones – Natación.

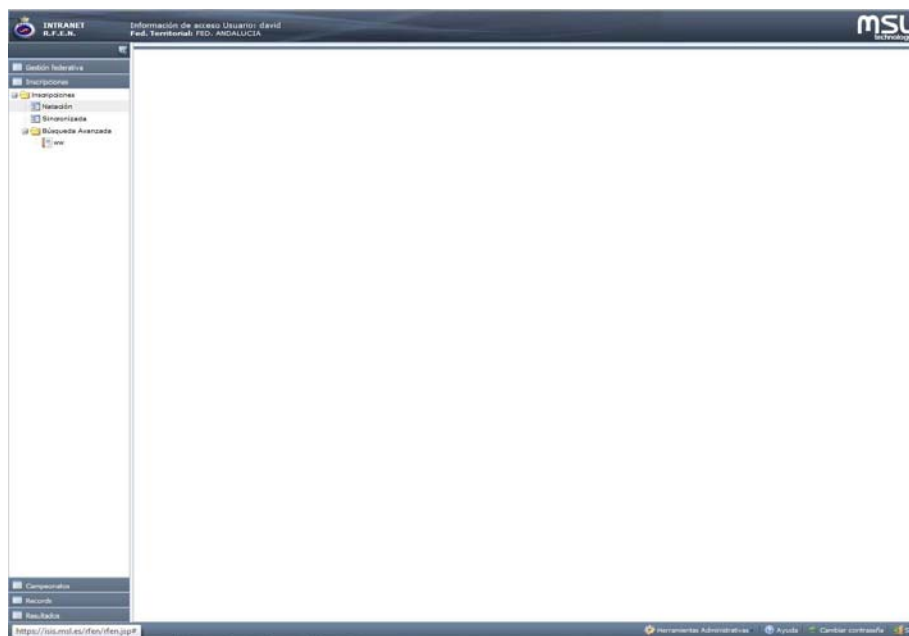

Al entrar en Inscripciones, seleccionamos como delegación organizadora Sevilla y hacemos clic en buscar.

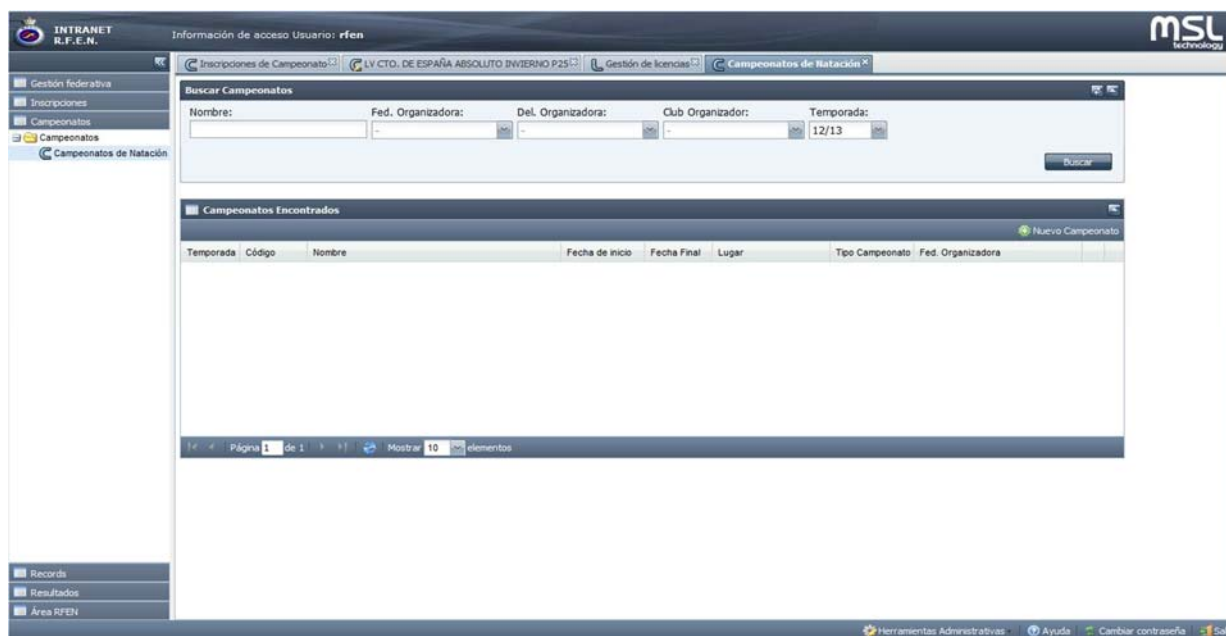

Nos aparecerán todas las competiciones con inscripción activas en Sevilla, buscamos en la que nos vamos a inscribir y hacemos doble click en ella.



Código	Nombre	Temporada	Organizador	Dia Desde In.	Dia Hasta In.	Lugar	Tipo de ámbito de campeonato
20131014...	1ª JDA F.T.C.TO.AND.ABSOL...	13/14	SEVILLA	01/10/2013	30/10/2013	MAIRENA DEL ALJARAFE	Campeonatos provinciales
20131014...	1ª JDA F.T.C.TO.AND.ABSOL...	13/14	SEVILLA	01/10/2013	30/10/2013	DOS HERMANAS	Campeonatos provinciales
20131014...	2ª JORNADA 1ª SESION ED...	13/14	SEVILLA	01/10/2013	06/11/2013	DOS HERMANAS	Campeonatos provinciales
20131014...	2ª JORNADA 1ª SESION ED...	13/14	SEVILLA	01/10/2013	06/11/2013	MAIRENA DEL ALJARAFE	Campeonatos provinciales
20131014...	XXXV TROFEO DE NATACL...	13/14	SEVILLA	01/10/2013	12/11/2013	ALCALA DE GUADAIRA	Trofeo de Club OPEN
20131014...	2ª JORNADA 2ª SESION ED...	13/14	SEVILLA	01/10/2013	12/11/2013	DOS HERMANAS	Campeonatos provinciales
20131014...	2ª JORNADA 2ª SESION ED...	13/14	SEVILLA	01/10/2013	12/11/2013	MAIRENA DEL ALJARAFE	Campeonatos provinciales
20131014...	1ª JORNADA F.T. BENJAMI...	13/14	SEVILLA	01/10/2013	20/11/2013	SEVILLA	Campeonatos provinciales
20131014...	1ª JORNADA JJ DO MM. DO...	13/14	SEVILLA	23/11/2013	23/11/2013	DOS HERMANAS	Trofeo de Club OPEN
20131014...	2ª J. F.T. C.TO. AND. BENAL...	13/14	SEVILLA	01/10/2013	19/12/2013	SEVILLA	Campeonatos provinciales

Se nos abre otra pestaña con la competición que hemos elegido

E.	T.	Doc.	Apellidos	Nombre	Año	A.	Marca	2.	M.	2.	Lugar	Fecha
----	----	------	-----------	--------	-----	----	-------	----	----	----	-------	-------

Vamos desplegando todas las carpetas que están situadas en la columna de la izquierda para que nos muestre la relación de pruebas.

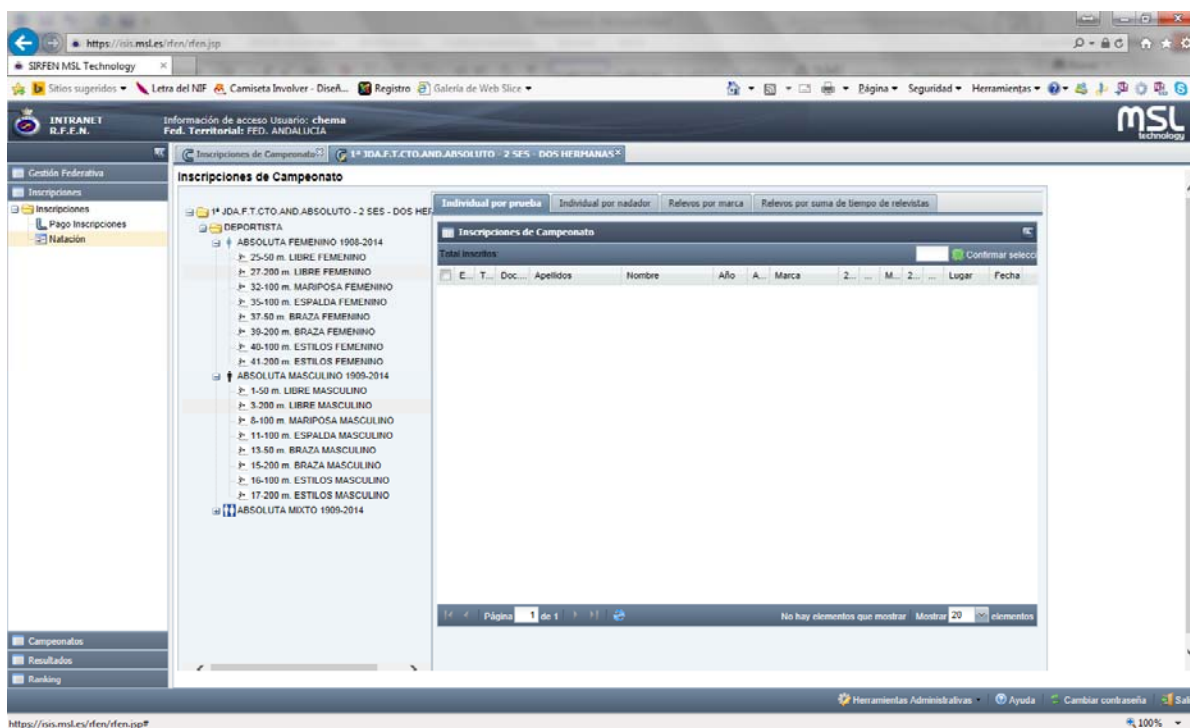

Pulsamos con el botón derecho del ratón en una prueba y elegimos "Generar preinscripciones".

Dentro de "Opciones de preinscripción" debemos comprobar que en "¿Que tipo de licencias desea incluir?" aparezca LOCAL y hacemos click en Generar.

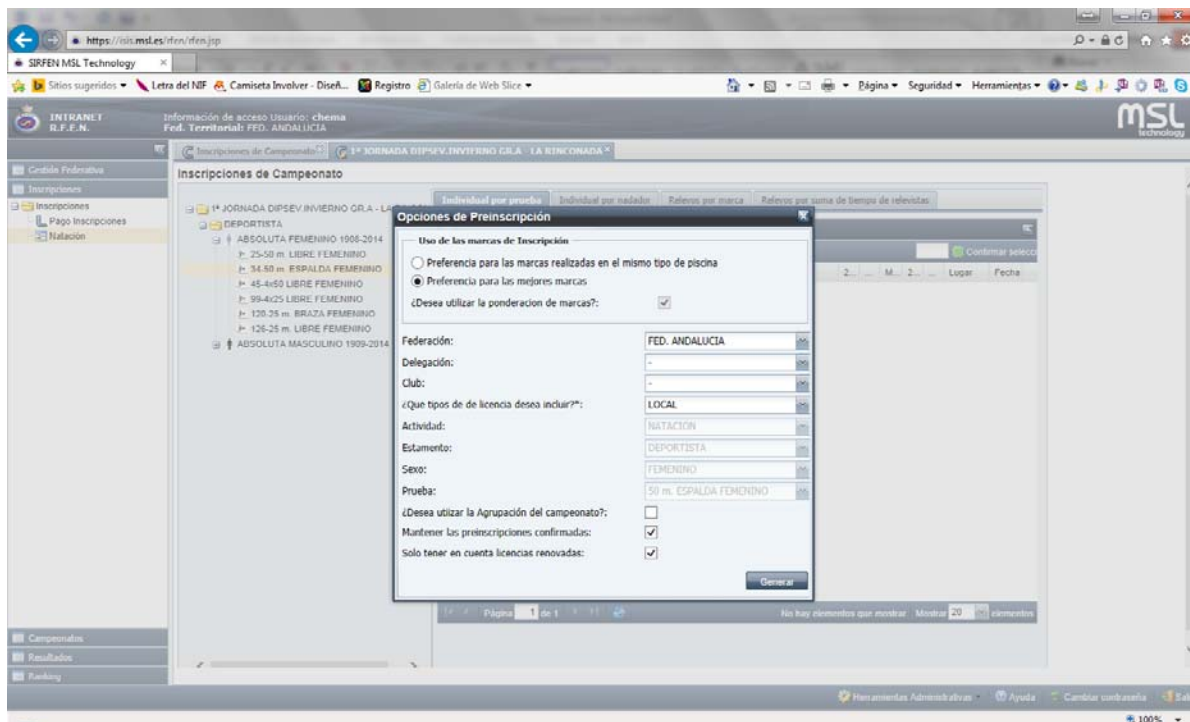



Una vez generado, marcamos los nadadores que queremos inscribir en esa prueba y le damos al botón de "confirmar selección" (arriba a la derecha) y decimos que "SI" a la ventana de "confirmar seleccionados". Nos mostrará esos nadadores inscritos en verde.

E.	Licencia	Apellidos	Nombre	Agrupación	Marca	2.	M/E	Marca	2.	M/E	Lugar	Fecha
<input type="checkbox"/>	073008173	ALONSO ESC.	ANA	00114	1:16.27	1	E	01:14.27	0	E	PONTEVED...	26/0...
<input type="checkbox"/>	053660152	ALVAREZ GO...	MARTA	00291	1:13.12	0	E	01:13.12	0	E	M86_MADRID	10/1...
<input type="checkbox"/>	045774981	ALVAREZ PE...	EVELYN	00054	1:09.06	0	E	01:09.06	0	E	MADRID	18/1...
<input type="checkbox"/>	002715518	ANDREA LOPE	IRENE	00109	1:15.45	1	E	01:13.45	0	E	PONTEVED...	26/0...
<input type="checkbox"/>	047447670	ARROYO CUE...	ALICIA	00470	1:13.61	0	E	01:13.61	0	E	TALAVERA...	12/0...
<input type="checkbox"/>	031737080	BADILLO DIAZ	CONCEPCION	00058	1:06.96	0	E	01:06.96	0	E	MADRID	18/1...
<input type="checkbox"/>	020099180	BENITEZ ROD...	MARTA	00563	1:13.58	0	E	01:13.58	0	E	MADRID	18/1...
<input type="checkbox"/>	007305653	RIANCO MAR	CINTIA	00826	1:11.89	0	E	01:11.89	0	E	M86_MADRID	10/1...
<input type="checkbox"/>	072547523	CABALLERO	AMAJA	01106	1:14.70	0	E	01:14.70	0	E	IRUN	17/0...
<input type="checkbox"/>	090612004	DE RONCHI	SOPHIE	00812	1:11.83	1	E	01:09.83	0	E	TERRASSA	04/0...
<input type="checkbox"/>	045737410	DOMENECH ML	BELEN	00746	1:12.18	0	E	01:12.18	0	E	MADRID	18/1...
<input type="checkbox"/>	048097952	GARCIA URZ...	MARINA	00078	1:07.30	0	E	01:07.30	0	E	MADRID	18/1...
<input type="checkbox"/>	077484997	GOMEZ CORT...	BEATRIZ	00784	1:10.38	0	E	01:10.38	0	E	SZCZECON...	09/1...
<input type="checkbox"/>	005381658	GUTIERREZ G...	IRENE	00010	1:14.18	0	E	01:14.18	0	E	PALMA DE M	11/0...
<input type="checkbox"/>	076652326	GUTIERREZ PE...	TERESA	00135	1:12.14	0	E	01:12.14	0	E	M86_MADRID	10/1...
<input type="checkbox"/>	053795247	LAGO AROBES	JUOTH	00789	01:14.60	0	M	01:14.79	0	E	LUGO	05/0...
<input type="checkbox"/>	005456695	MAESO VALD...	ROSA MARIA	00053	1:15.90	1	E	01:13.90	0	E	PONTEVED...	26/0...
<input type="checkbox"/>	050330047	MARDONES L...	CRISTINA	00109	1:12.20	0	E	01:12.20	0	E	MADRID	18/1...

Para dar de baja o modificar alguna inscripción, hacemos click en el botón derecho sobre la prueba y seleccionamos "ver preinscripciones", una vez estemos viendo las inscripciones de esa prueba seleccionamos el nadador que queremos cambiar con el botón derecho y seleccionamos "borrar confirmación".

E.	T.	Doc.	Apellidos	Nombre	Año	A.	Marca	2.	M.	2.	Lugar	Fecha
<input type="checkbox"/>	D	LSE	ALARCON SANCH	LAURA	2002	S.	59:59:59	2.	E	S.	2.	E
<input type="checkbox"/>	PR	L012	ALAYA SOTILLO	ISABEL	2002	0.	59:59:59	2.	E	S.	2.	E
<input type="checkbox"/>	D	0295	ALCAIDE SUAREZ	ALEJANDRA	2004	S.	59:59:59	2.	E	S.	2.	E
<input checked="" type="checkbox"/>	D	LSE	ALVAREZ VALDE	PATRICIA	2001	S.	59:59:59	2.	E	S.	2.	E
<input type="checkbox"/>	PR	LSE	BAUT	...	2002	S.	59:59:59	2.	E	S.	2.	E
<input type="checkbox"/>	PR	LSE	BELTI	...	1999	S.	59:59:59	2.	E	S.	2.	E
<input type="checkbox"/>	PR	LSE	BERMUDO OREL	ANGELA	2002	S.	59:59:59	2.	E	S.	2.	E
<input type="checkbox"/>	D	LSE	BERNAL ESCOBAR	ANA	1999	S.	59:59:59	2.	E	S.	2.	E
<input type="checkbox"/>	D	LSE	BERRO JIMENEZ	DULCE ANQUISTAS	2003	S.	59:59:59	2.	E	S.	2.	E
<input type="checkbox"/>	PR	L010	BONILLA CARRION	PAULA	1999	0.	59:59:59	2.	E	S.	2.	E
<input type="checkbox"/>	D	0533	CABRA CABRERA	VIOLETA	1988	S.	59:59:59	2.	E	S.	2.	E
<input type="checkbox"/>	D	0200	CALAHORRO CH.	NIENA	2002	0.	59:59:59	2.	E	S.	2.	E
<input type="checkbox"/>	D	0295	CARBALLO CLAVI	MARTA	1986	S.	59:59:59	2.	E	S.	2.	E
<input type="checkbox"/>	D	0295	CARBONELL GO.	ANGELES	2001	S.	59:59:59	2.	E	S.	2.	E
<input type="checkbox"/>	PR	LSE	CARO CASTRO	MONICA	2003	S.	59:59:59	2.	E	S.	2.	E
<input type="checkbox"/>	PR	L006	CARRERO SANC.	MARIA	2001	0.	59:59:59	2.	E	S.	2.	E
<input type="checkbox"/>	D	LSE	CARRERO VALDE	LETICIA	2004	S.	59:59:59	2.	E	S.	2.	E
<input type="checkbox"/>	PR	L010	CARRION OJEDA	CARMEN MARIA	2002	0.	59:59:59	2.	E	S.	2.	E



## Pruebas de relevos

Se puede hacer de 2 formas, pero nosotros sólo utilizaremos la opción "Generar preinscripciones".

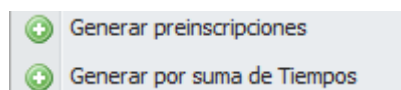

## Generar preinscripciones

A partir de resultados del Club en esa prueba (Análoga a la preinscripción individual)

Estado	Código	Catego...	Agrupación	Marca	25/50	M/E	Marca	25/50	M/E	Lugar
	00053	ABSO	REAL CANOE N.C. A	3:50.55	25 m.	E	03:50.55	25 m.	E	VALLADOLID
	00053	ABSO	REAL CANOE N.C. A	3:38.71	25 m.	E	03:38.71	25 m.	E	CASTELLON

Botón derecho sobre cada registro que se quiera confirmar

## Informes

Una vez marcados los inscritos, debemos sacar un listado de participantes para enviarlo por correo electrónico a sevilla@fan.es

Volvemos a la pestaña de "Inscripciones de campeonato" y hacemos clic en la impresora de la derecha.

The screenshot shows the MSL Technology web application interface. The main window is titled "Inscripciones de Campeonato" and contains search filters for "Nombre", "Fed. Organizadora", "Del. Organizadora" (set to SEVILLA), "Club Organizador", and "Temporada" (set to 13/14). Below the filters is a table of "Campeonatos Encontrados" with columns for "Código", "Nombre", "Fecha", "Lugar", "Organizador", and "Tipo de ámbito de campeonato". A "Fija Informe" dialog box is open in the foreground, with "Tipo de prueba" set to "Individual" and "Listados" set to "Preinscripción por nadador". The dialog also has a "Código agrupación" field and "Aceptar" and "Cancelar" buttons.

Completamos el cuadro para que nos genere el informe: Tipo de prueba: Individual.



Listados: Preinscripción por nadador.

Código de agrupación: Lo pone solo el ISIS.

Debéis tener en cuenta que la plataforma cierra el periodo de inscripciones automáticamente y sin posibilidad de poder volver a abrirlo 5 días antes de cada competición a las 14:00 horas, por lo que si en ese plazo no habéis hecho la inscripción no podréis competir en dicha jornada.

En la pestaña "Inscripciones de Campeonato" se nos informa del día en el que cierra la plataforma para cada jornada.

**Inscripciones de Campeonato**

**Buscar Campeonatos**

Nombre:  Fed. Organizadora:  Del. Organizadora:  Club:

Tipo de ámbito de campeonato:  Código:  Campeonato Activo:  Insc:

**Campeonatos Encontrados**

Código	Nombre	Temporada	Organizador	Día Desde In...	Día Hasta In...
20140007...	TROFEU D'ESTIU	13/14	C.E. MEDITERRANI	27/06/2014	02/07/2014
20140010...	TROFEU D'ESTIU	13/14	C.N. MATARO	26/06/2014	02/07/2014
20140026...	COPA PIRINEUS 1 JORNADA	13/14	C.P. SANJOANENC	05/06/2014	03/07/2014
20140026...	COPA PIRINEUS 2 JORNADA	13/14	C.P. SANJOANENC	16/06/2014	10/07/2014